

SEGÂH-SARKI

SADETTİN KAYNAK

8.

ARANAGME

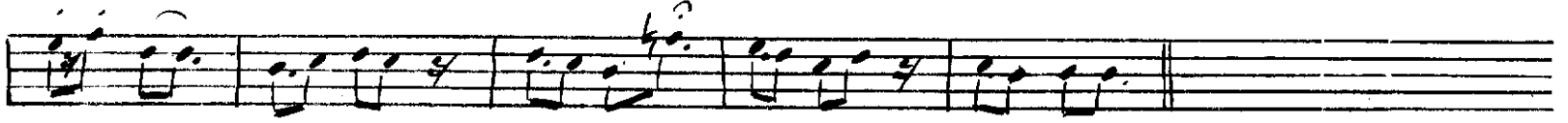

İN CE ÇIK TEN BİR KAR YA ĞAR TO ZAR E LİF E LİF Dİ YE E LİF Dİ YE



DE Lİ GÜ NÜL MAYNAN Dİ NÜS GEZ ER E LİF E LİF Dİ YE YAR SA NA HAY RAN



CAN SA NA KUR ZAN DER Dİ ME DER MAN RU LA MAM



AŞK DAN EL A MAN AŞK DAN EL A MAN



İsmet Kaya

İncecikten bir kase yaza
Yaza Etil Etil diye
Deli gönül koyan olursu
Yaza Etil Etil diye

Etil kasetinin cıvı
Günzisi sine me boston
Ak eblen kalem tutan
Yaza Etil Etil diye

NAKARAT :

Yas sana hayran
Can sana hayran
Derdine derman tutamam aman
Aşkdan el'aman , aşktan el'aman

Kara gözleri eğmelerin
Gönül sermisi değmelerin
Etil kavis, düğmelerin
Çözen Etil Etil diye.